

FORMA Y COLOR

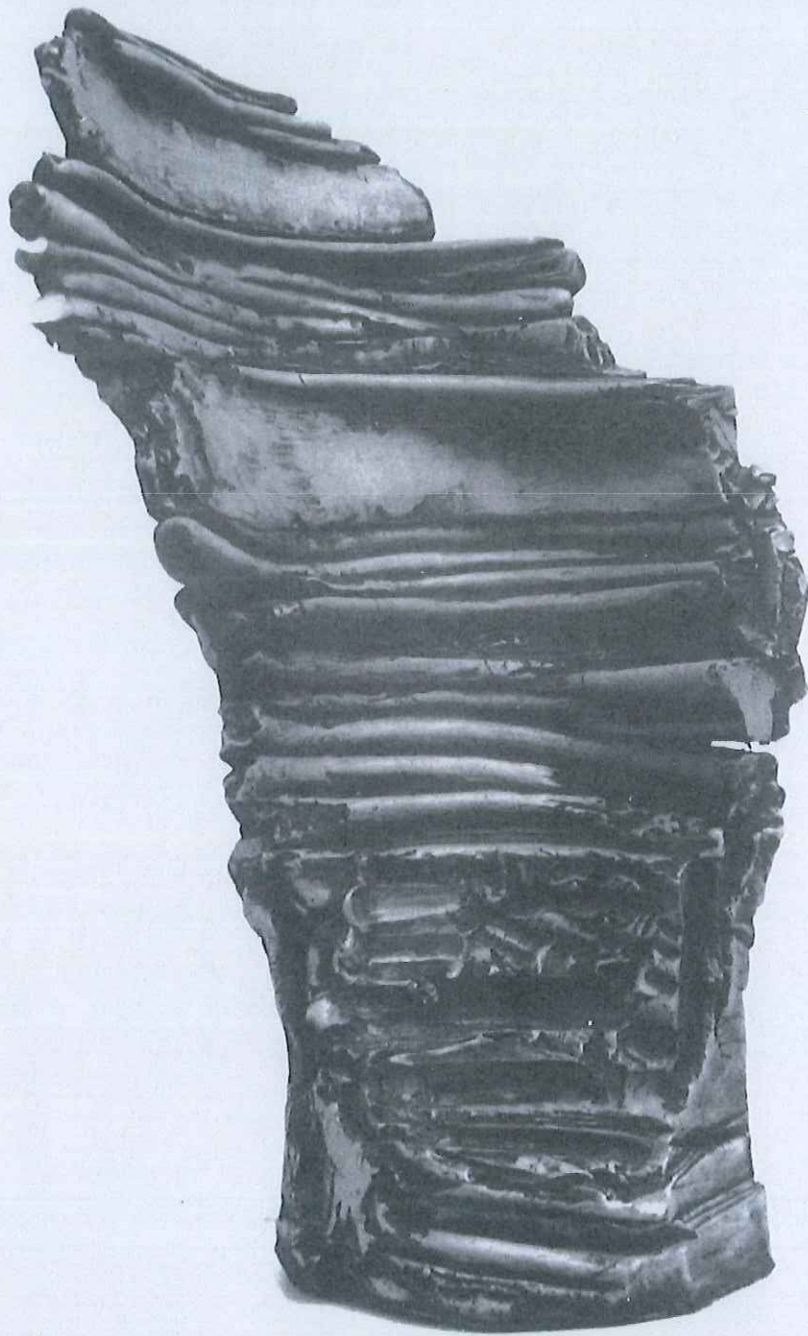

ELENA COLMEIRO

Forma y Color, junto con un pretendido pensamiento ordenado, son los elementos que conforman el medio expresivo de mi obra.

Las grandes inquietudes y un trabajo continuo para hacer perceptibles determinadas ideas me llevan a una búsqueda constante, sin ponerme ningún límite que me pueda acondicionar conceptos definidos.

Cada vez me preocupa más la no limitación del interior y exterior de la forma y del color para conseguir una mayor sugerencia de movimiento, en donde el interior y exterior sean equivalentes en un todo.

A veces en la espontaneidad, el factor sorpresa adquiere un valor importante que trato de aprovechar al máximo. Esto me ayuda a trabajar con más libertad y con un poder de inventiva mayor, que considero no sólo necesario, sino estimulante para la obra creativa.

A la hora de construir una idea, me interesa más lo que expreso que cómo lo estoy expresando. No me es fácil llegar a concretar un proyecto, tal vez porque no hay una solución. Son tantas las posibilidades que me pueden ser válidas todas las soluciones, no existe regla.

Elena Colmeiro













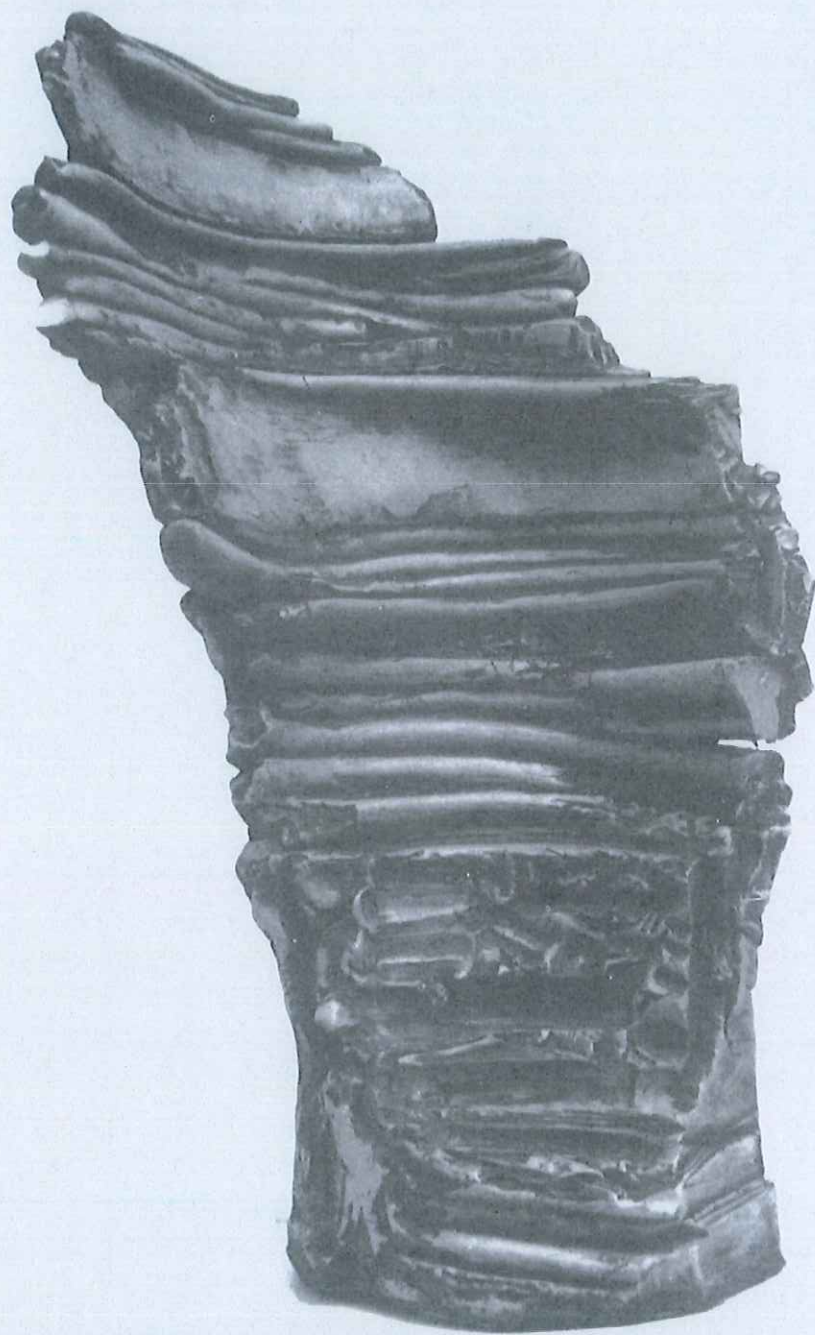



B U R G O S
Del 22 al 25 de Julio de 1988

Sala Exposiciones "Consulado del Mar"

(Paseo del Espolón - Burgos)

del 16 al 25 de julio A'88

Organiza y Coordina: *Callabur*
ARTESANOS BURGALÉSES DEL BARRO

Diseño: ELENA COLMEIRO y JKOSE